



LICENSING EXECUTIVES SOCIETY  
INTERNATIONAL

Connecting Licensing Professionals Around The World



[www.lesi.org](http://www.lesi.org)



LICENSING EXECUTIVES SOCIETY  
INTERNATIONAL

Sdružuje odborníky zabývající se nejen licencováním, ale vůbec komerčním využitím práv duševního vlastnictví a transferem technologií



**LICENSING EXECUTIVES SOCIETY  
INTERNATIONAL**

- 32 členských organizací
- > 85 zastoupených zemí
- > 10.000 individuálních členů  
po celém světě



- Založeno v roce **1972**
- LESI je mateřskou organizací národních a regionálních sdružení LES
- Board of Directors + Board of Delegates
- Členská základna: management malých společností i velkých korporací, techničtí odborníci, akademici, zástupci vládních organizací, právníci, patentoví zástupci a další



# Mapa LESI světa

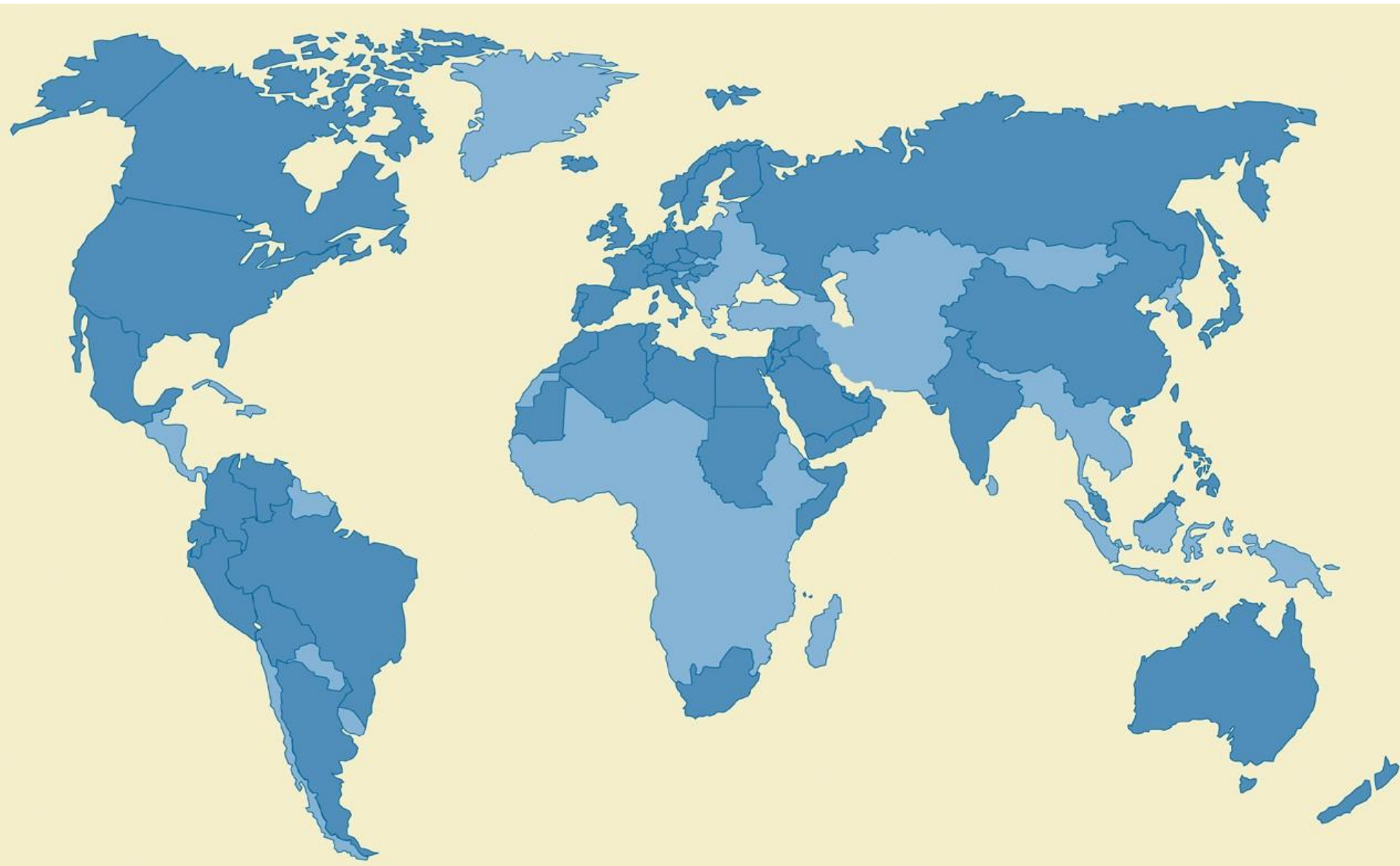



# Národní a regionální organizace LES

Andské společenství	Chile	Polsko
Arabské země	Indie	Rakousko
Argentina	Itálie	Rusko
Austrálie & Nový Zéland	Izrael	Singapore
Benelux	Japonsko	Skandinávie
Brazílie	Jižní Afrika	Španělsko & Portugalsko
Čína	Korea	Švýcarsko
Čína Tchaj-Pej	Maďarsko	(Thajsko)
Česká republika	Malajsie	Turecko
Filipíny	Mexiko	USA & Kanada
Francie	Německo	Velká Británie & Irsko

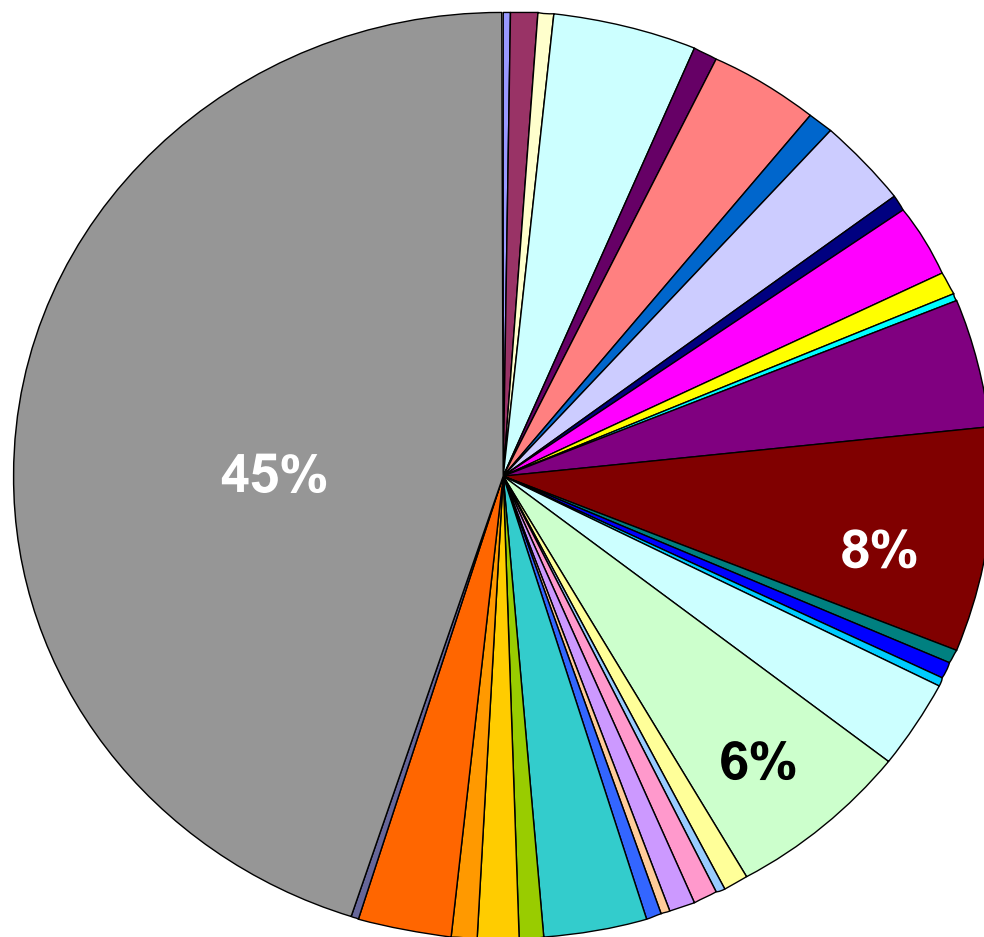

- Andean Community
- Arab Countries
- Argentina
- Australia New Zealand
- Austria
- Benelux
- Brazil
- Britain/Ireland
- Chile
- China
- Chinese Taipei
- Czech Republic
- France
- Germany
- Hungary
- India
- Israel
- Italy
- Japan
- Korea
- Malaysia
- Mexico
- Philippines
- Poland
- Russia
- Scandinavia
- Singapore
- South Africa
- Spain Portugal
- Switzerland
- Turkey
- USA Canada



# POSLÁNÍ LESI

Jako nezisková odborná organizace podporovat jednotlivá sdružení LES v jejich úsilí vykonávaném prostřednictvím jednotlivých členů za účelem:

- vytvoření a prosazování **standardů** pro odborníky pracovníky v oboru licencování v globálním měřítku
- vytvoření a činnosti jednotlivých **místních organizací**
- poskytování organizačního **vedení, koordinace a poradenství**





- usnadnit **navazování kontaktů** mezi členy jednotlivých LES organizací
- poskytování **kvalitního vzdělávacího obsahu** a usnadnění jeho sdílení mezi LES organizacemi
- globální **výměny informací a vzájemné interakce** ohledně ekonomické významnosti a důležitosti licencování, transferů technologií a práv duševního vlastnictví



# Výbory LESI

- získání informací relevantních pro potřeby a zájmy členů
- sdílení těchto informací mezi členy a podporování jejich profesního růstu
- platforma pro spolupráci s externími organizacemi
- doporučení pro vedení LESI

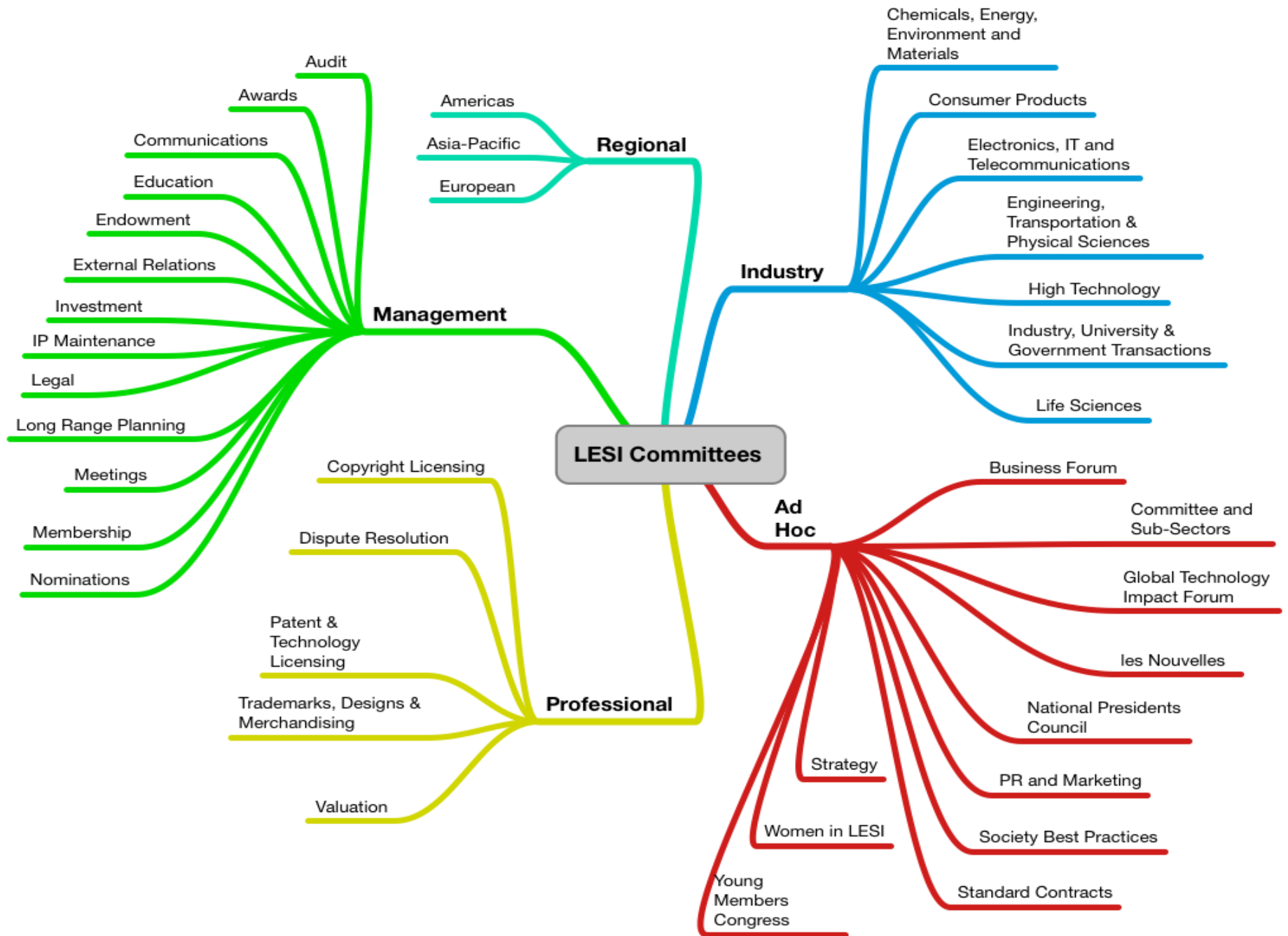



# Výhody členství

- Les Nouvelles (vč. online archivu)
- LES mezinárodní seznam členů
- Networking a obchodní příležitosti
- Konference (národní, regionální, mezinárodní)
- Další vzdělávací akce; GTIF
- Certified Licensing Professional
- Možnost aktivní účasti při práci výborů



MARCH 2013

# les Nouvelles



JOURNAL OF THE LICENSING EXECUTIVES SOCIETY INTERNATIONAL



Volume XLVIII No. 1

March 2013



*Advancing the Business of Intellectual Property Globally*

**Recent Rulings On The Entire Market Value Rule And Impacts On  
Patent Litigation And Valuation**

*ERIC PHILLIPS AND DAVID BOAG – Page 1*

LES NOUVELLES

[les Nouvelles](#)[Member Directory](#)[Events](#)[Join LES](#)[Committees & Community](#)[LES Societies](#)[About LESI](#)

## Individual Directory Search

Enter your search criteria in the fields below to find LESI Members. To search by employer, please use "Company/Work Name." There is a new search field "Society" to further enhance your experience.

First Name:	<input type="text"/>
Last Name:	<input type="text"/>
Title:	<input type="text"/>
Designation:	<input type="text"/>
City:	<input type="text"/>
State/Territory:	<input type="text"/>
Postal Code:	<input type="text"/>
Country:	<input type="text"/>
Phone Number:	<input type="text"/>
Fax Number:	<input type="text"/>
E-Mail Address:	<input type="text"/>
Web Site Address:	<input type="text"/>
Facebook Name:	<input type="text"/>
Twitter Name:	<input type="text"/>
LinkedIn Name:	<input type="text"/>
Google+ Name:	<input type="text"/>
Flickr Name:	<input type="text"/>
YouTube Name:	<input type="text"/>
SlideShare Name:	<input type="text"/>
Company/Work Name:	<input type="text"/>



WINE & FOOD  
Konrad T. Witter

  
WITTER, BROWN, ELZER, RITTEN  
AND ASSOCIATES  
PUBLIC AND RECREATION MANAGEMENT  
Konrad T. Witter  
1000 14th St. NW  
Washington, DC 20004  
202-462-1100  
www.wbr.com

WITTER, BROWN, ELZER, RITTEN  
AND ASSOCIATES  
PUBLIC AND RECREATION MANAGEMENT

LES pan european  
conference  
DAVOS 2013

Spirit of Licensing

# Welcome to Davos!



LICENSING EXECUTIVES SOCIETY  
SCHWEIZ SUISSE SVIZZERA SWITZERLAND











[www.gtiforum.org](http://www.gtiforum.org)



# CLP

CERTIFIED LICENSING PROFESSIONAL



**Více informací najdete na:**

**[www.lesi.org](http://www.lesi.org)**

**[www.les-czechrepublic.com](http://www.les-czechrepublic.com)**

**Kontaktujte nás:**

**[info@les-czechrepublic.com](mailto:info@les-czechrepublic.com)**

